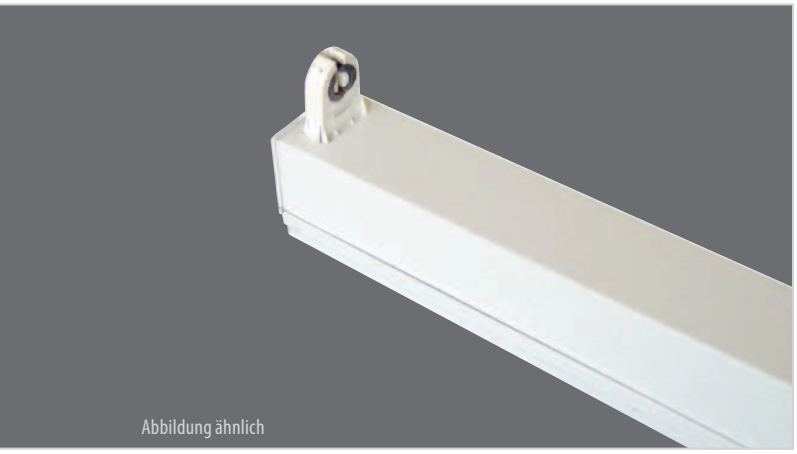

Leuchtröhrenträger Standard (LR)

Betriebsspannung 230 Volt, 50 Hz AC

Merkmale
• für den normalen Einsatz im Innenbereich

Material
Stahlblechkörper.
Alle elektrisch funktionierenden Teile sind VDE-zertifiziert.

Hinweis
Nicht für die Durchverdrahtung geeignet. Sonderlösungen auf Anfrage.

Garantie
2 Jahre.

CE RoHS

Modell	Für Röhrenlänge in mm	Außenmaße L x B x H in mm
Leuchtröhrenträger LR 118	60 cm	625 x 60 x 100
Leuchtröhrenträger LR 130	90 cm	935 x 60 x 100
Leuchtröhrenträger LR 136	120 cm	1235 x 60 x 100
Leuchtröhrenträger LR 158	150 cm	1565 x 60 x 100
Leuchtröhrenträger LR 258	150 cm	1565 x 60 x 105

TECHNISCHE ÄNDERUNGEN VORBEHALTEN